CÉCILIA THIBIER

UNE VIE D'ÉCHANGES, DE PASSIONS ET DE RENCONTRES...

La mer comme univers, le surf féminin comme sujet et le travail de Cécilia comme photographe. Un cocktail gagnant pour une femme libre et déterminée qui fait de sa vie un joli rêve. Prendre des risques pour elle est naturel, voyager est une nécessité, se nourrir des siens et des autres une évidence. S'écouter et s'ancrer dans une vie qu'elle a choisie.

TEXTES : ANNE SOPHIE NIEL

PHOTOS : CÉCILIA THIBIER

Actrice de sa vie, voilà ce qui peut être la démonstration du parcours de Cécilia Thibier, photographe, à Biarritz. *« J'ai toujours voyagé et aimé cela : à 15 ans je partais aux USA étudier l'anglais et j'ai présenté le Bac en candidat libre en restant 1 an à Barcelone »*. Les consignes scolaires sont difficiles à accepter pour elle, c'est un électron libre, elle a soif d'apprendre mais autrement. Une sœur avocate de 15 ans son aînée qui décide de tout plaquer pour devenir photographe, deviendra sa référence. Cécilia part 3 mois en Australie avec son appareil photo à ses 20 ans. Au retour elle prépare un BTS tourisme au Havre *« Toujours près de la mer, j'en ai besoin »*. Assoiffée de voyages et de nouvelles expériences à travers le monde, elle repart 6 mois seule en Asie et traverse 9 pays. *« Je ne me suis jamais mise en danger, la solitude ne me fait pas peur, mais pour créer, je dois me mettre en situation, apprendre à sortir de ma zone de confort pour laisser s'exprimer ma créativité et ce que j'ai dans le ventre »*. En rentrant elle opte pour une licence de journaliste, elle a 25 ans. Elle devient Manager au Royal Monceau, fait des piges chez TV presse en tant que JRI (journaliste reporter image) pour finalement tout quitter et réaliser ses rêves. *« Je rêvais de la mer, du surf et de la photographie »*. Ce sera Biarritz pour commencer une sacrée école d'humilité, elle se retrouve photographe sur la plage pour le « le 3ème œil », qui lui apprend les bases de l'argentique. Une formation tout terrain de 3 mois qui va être déterminante. Nous sommes en 2012, elle enchaîne dans une école de surf, enceinte de son premier enfant, elle apprend aussi à surfer et travaille pour les écoles de surf à la Côte des basques.

Le déclic arrive le jour ou elle voit un jour Victoria Vergara (surfeuse professionnelle sponsorisée aujourd'hui par Rip Curl) qui venait pour la première fois surfer en France : *« J'ai vu ses incroyables longues jambes sur sa planche de 2 mètres, sa grâce, son élégance, son attitude j'ai été subjuguée »*. Elle sera photographe spécialisée dans le milieu du surf spécifiquement féminin. Une carrière commence. Autant dire que personne ne l'attendait mais saisir sa chance c'est aussi beaucoup travailler. Il faut de l'audace, de la volonté et surtout s'écouter. Se dire que c'est possible et savoir prendre les bonnes décisions. En parallèle Cécilia fonde une famille, un deuxième enfant, un magasin pour exposer ses photos et partager la passion du surf avec son mari. Après la saison de 8 mois dans leur boutique « Belza Surf Shop » toute la famille largue les amarres. *« J'ai appris à lire à mon fils Leho pendant le confinement, nous étions à ce moment-là, au Mexique »*. La petite Luna de 3 ans va vivre aussi de belles aventures en famille, le voyage ne forme-t-il pas la jeunesse ? Cécilia vit sa vie intensément !

JE FAIS EN SORTE DE CHOISIR LA BONNE POSTURE DU CORPS, LE BON MOUVEMENT QUI VA AVEC

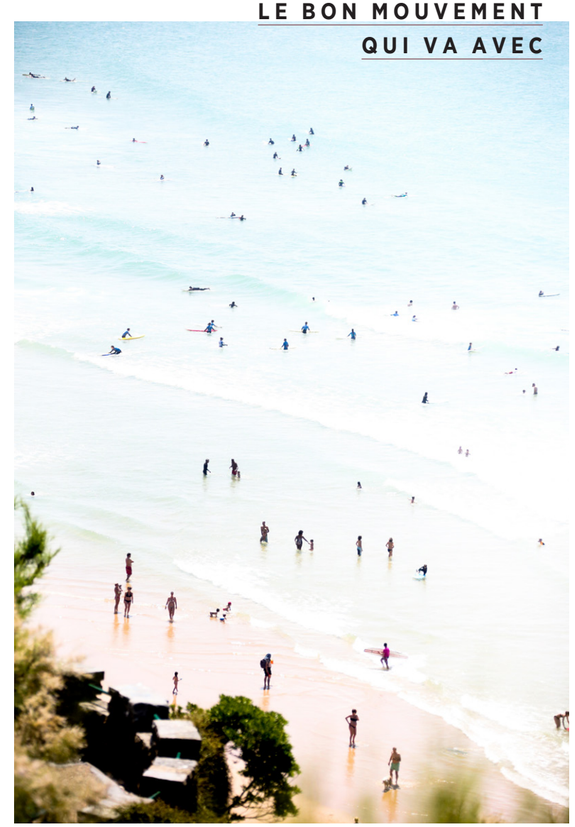

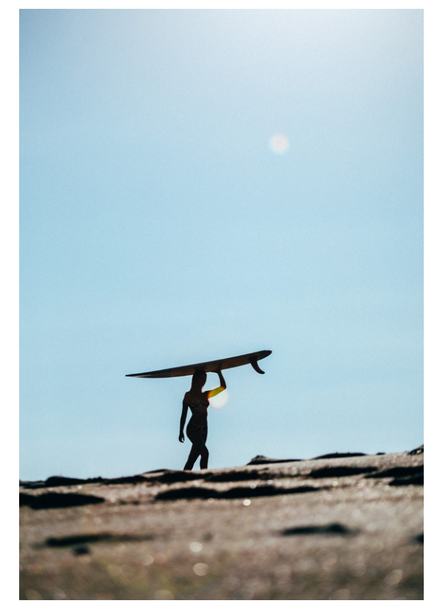

MA LIBERTÉ D'AGIR ET DE PHOTOGRAPHIER N'A PAS DE PRIX ET C'EST DANS CE CONTEXTE QUE JE RÉALISE MES MEILLEURES PHOTOS

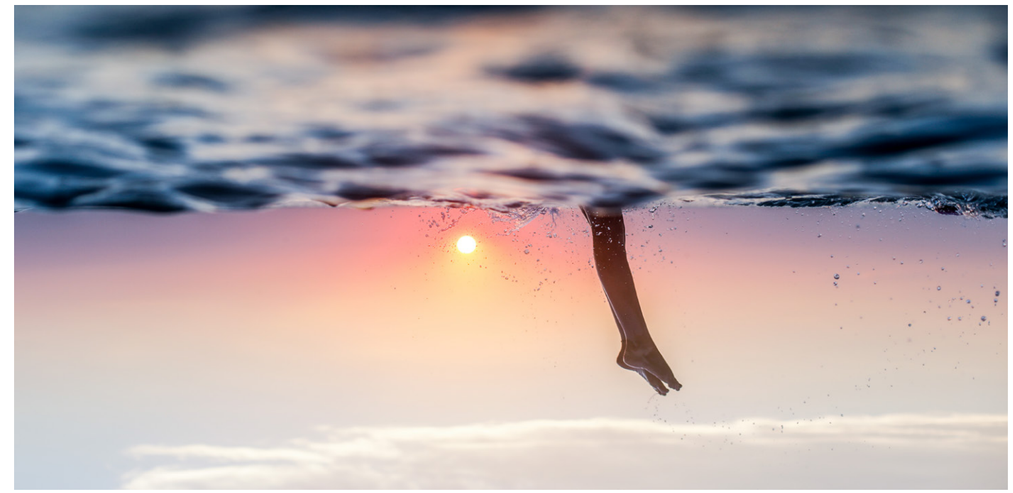

Vous recherchez sans cesse le beau et l'esthétisme, n'est-ce pas parfois difficile ?
Pour moi la lumière extérieure est essentielle. Je fais en sorte de choisir la bonne posture du corps, le bon mouvement qui va avec. Tout est une question de point de vue.

Comment trouvez-vous vos clients, femmes et surfeuses ?
Quand les marques me repèrent, c'est plus facile pour moi. Quand on est choisie on fait un meilleur travail. Le seul enjeu étant d'être toujours meilleure. On sait qui je suis et comment je fonctionne. Ma liberté d'agir et de photographier n'a pas de prix et c'est dans ce contexte que je réalise mes meilleures photos.

Vous avez créé le métier que vous désirez, la famille dont vous rêviez et surtout vous vivez au bord de la mer, ce qui n'est pas négociable avec vous. Quelle est la prochaine destination ?
Je reviens du Salvador, j'étais auparavant en Australie pour mon travail, je rêve d'aller au Tibet pour la lumière et en Islande. La photographie me prend du temps, mais en fait beaucoup trop de choses me passionnent. J'aime mon quotidien ici, j'adore partir mais, j'adore revenir à ma nouvelle passion du moment, que sont les neurosciences… un jour je ferai le lien entre le surf, la lumière et le cerveau, on appelle secrètement ça mon Bonheur ! ■

UNE AUTODIDACTE
QUI A JUSTE INVENTÉ SA VIE
ET QUI S'ENRICHIT
EN PERMANENCE POUR OFFRIR
DANS SES PHOTOS
LE MEILLEUR D'ELLE-MÊME.

CÉCILIA THIBIER PHOTOGRAPHE
INSTA @CECILIAPHOTOGRAPHIE
06 61 08 61 86
THIBIER.CECILIA@GMAIL.COM
WWW.THIBIERCECILIA.COM
BELZA SURF SHOP
2, RUE PEYROLOUBILH 64200 BIARRITZ
06 66 78 91 38